

Η προσέγγιση των μνημείων στη γειτονιά μου - στην πόλη μου

*Εθνικό Θεματικό Δίκτυο: Βιώσιμη Πόλη
Η πόλη ως πεδίο εκπαίδευσης για την αειφορία*

Χρυσούλα Αθανασίου



Χρονική Περίοδος



N. 3028/2002

Υπουργείο Πολιτισμού | X | +

αδγξεεις.culture.gr/h/2/gh20.jsp

ΟΔΥΣΣΕΥΣ

Κάρτες Πλοήγησης
English

Αρχή | Μουσική | **Μνημεία** | Αρχαιολογικοί Χώροι | Αιετώματα | Δισκονδέσεις

| Μνημεία παγκόσμιας κληρονομιάς | Θεματικός κατάλογος | Αλφαριθμητικός κατάλογος | Αναλυτική αναζήτηση

Παραγωγίστετε σε ψηφιακό σημείο της Ελλάδας

Προϊστορική εποχή
Αρχαία Εποχή
Βυζαντινή Εποχή
Νεότερη Εποχή

Κάστρα

- Κάστρο Αγίας Μουρας
- Κάστρο Ασηρίου
- Κάστρο Άσου
- Κάστρο Καλύμνου
- Κάστρο Καλλιθέου
- Κάστρο Κιρκαμπάμπι
- Κάστρο Κρασιανά, Κοτσολιά
- Κάστρο Λαριών
- Κάστρο Μάκρης
- Κάστρο Μενιδιάσας

Μνημεία Παγκόσμιας Κληρονομιάς

Η Ελλάδα έχει ενταχιστεί από το 1981 τη Συνθήκη της UNESCO για την προστασία των μνημείων και χώρων παγκόσμιας κληρονομιάς. Στόχος της UNESCO είναι η προστασία από κάθε είδους αθέτη και καταστροφή, προκειμένου αυτά να κληροδοτηθούν στις γενιές του μέλλοντος...

Παρουσίαση

Πληροφορίες

© 2012 Υπουργείο Πολιτισμού και Αθλητισμού. All Rights Reserved

Υπουργείο Πολιτισμού | X | +

αδγξεεις.culture.gr/h/2/gh21.html

ΟΔΥΣΣΕΥΣ

Κάρτες Πλοήγησης
English

Αρχή | Μουσική | **Μνημεία** | Αρχαιολογικοί Χώροι | Αιετώματα | Δισκονδέσεις

| Μνημεία παγκόσμιας κληρονομιάς | Θεματικός κατάλογος | Αλφαριθμητικός κατάλογος | Αναλυτική αναζήτηση

Κάρτες της Ελλάδας

Ελληνικά Μνημεία Παγκόσμιας Κληρονομιάς

- 1986 Ναός του Επισκόπου Απόλλωνα στις Βάσσες
- 1987 Δελφί
- 1987 Ακρόπολη Αθηνών
- 1988 Άγιον Όρος
- 1988 Μονή Στουρ
- 1988 Παλαιοντολογικά και Βυζαντινά Μνημεία Θεσσαλονίκης
- 1988 Επίδαυρος
- 1988 Μισσηνική Πόλη Ρόδου
- 1989 Ολυμπία
- 1989 Μυστράς
- 1990 Δήλος
- 1990 Μονή Σανίου, Μονή Οσίου Λουκά και Ντα Μονή Χίου
- 1992 Πυθαγόρειο και Ηρώο Σίμου
- 1996 Βεργίνα
- 1999 Μνημεία και Τρούβα
- 1999 Ιστορικά κτίρια (Χίος), Μονή Αγίου Ιωάννου Βεσάλιου και Σπήλιου της Αποκαλύψης στην Πάρο
- 2007 Παλιά Πόλη της Κέρκυρας

listedmonuments.culture.gr

estia.minenv.gr

ΔΙΑΡΚΗΣ ΚΑΤΑΠΟΡΓΙΣ
ΤΩΝ ΚΗΡΥΓΜΕΝΩΝ ΑΡΧΑΙΟΛΟΓΙΚΩΝ ΧΩΡΩΝ ΚΑΙ ΜΝΗΜΕΙΩΝ ΤΗΣ ΕΛΛΑΔΟΣ

Νέα Αναζήτηση | Συμβουλές Αναζήτησης | Πληροφορίες | www.culture.gr

Αφού επιλέξετε αν τα αποτελέσματα της αναζήτησης θα εμφανίζονται ως Κηρύξεις (προεπιλεγμένο) ή ως γγραφές Αρχαιολογικών Χώρων-Μνημείων, μπορείτε να ορίσετε ένα ή περισσότερα κριτήρια αναζήτησης.

Επιστροφή

Είδος Αναζήτησης: Κηρύξεις (Κηρύξεις ή Αρχαιολογικοί Χώροι-Μνημεία)

Περιφέρεια: Επιλέξτε Περιφέρεια

Περιφερειακή Ενότητα: Επιλέξτε Περιφερειακή Ενότητα

Δήμος: Επιλέξτε Δήμο

Δημοτική Ενότητα: Επιλέξτε Δημοτική Ενότητα

Κοινότητα: Επιλέξτε Κοινότητα

Οικισμός: Επιλέξτε Οικισμό

Αριθμός Υπουργικής Απόφασης:

Ημερομηνία Υπουργικής Απόφασης: Από Έως

Αριθμός ΦΕΚ:

Ημερομηνία ΦΕΚ: Από Έως

Τύπος Κήρυξης: Επιλέξτε Τύπο Κήρυξης

Όνομασία Μνημείου:

(Για αναζήτηση με περισσότερους από έναν όρους χωρίστε τους με κενό διάστημα)

Είδος Μνημείου: Επιλέξτε Είδος Μνημείου

Χρονική Περίοδος: Επιλέξτε Χρονική Περίοδο

- Αναζήτηση με απαραίτητη ύπαρξη όλων των λέξεων
- Αναζήτηση με οποιαδήποτε από τους όρους

 **ΥΠΟΥΡΓΕΙΟ ΠΟΛΙΤΙΣΜΟΥ ΚΑΙ ΑΘΛΗΤΙΣΜΟΥ**
Αρχείο Παροδοσιακών Οικισμών & Διατηρητέων Κτιρίων

ΔΙΕΥΘΥΝΣΗ ΠΟΛΙΤΙΣΜΙΚΟΥ ΣΧΕΔΙΑΣΜΟΥ

Τετάρτη, 27.01.2016 19:58

Όροι Χρήσης & Οδηγίες

Παροδοσιακοί Οικισμοί & Διατηρητέα Κτίρια

Διατηρητέα Κτίρια

Νομός: Θεσσαλονίκης

ΟΤΑ: ΘΕΣΣΑΛΟΝΙΚΗΣ (Δ.)

Θέση:

Ταχ. Κώδ.:

Οδός:

Επωνυμία:

Παρτίσις:

Νο ΦΕΚ:

Ημερ. ΦΕΚ: 1/1/2016 - 27/1/2016

Εμφάνιση & των προεργασιών

Αναζήτηση

Αποτελέσματα 1 - 6 από 200

Κωδ.	Δ/νση - Περιοχή - Επωνυμία	ΟΤΑ Καποδίστρια	Εικόνα	Περιγραφή
8847	Περιοχή: ΚΑΤΩ ΠΟΛΗ ΘΕΣΣΑΛΟΝΙΚΗΣ Επωνυμία: ΚΕΝΤΡΙΚΟ ΝΟΣΟΚΟΜΕΙΟ	ΘΕΣΣΑΛΟΝΙΚΗΣ (Δ.)		
8677	Δ/νση: ΑΓΙΑΣ ΣΟΦΙΑΣ 13 Θέση: ΚΑΤΩ ΠΟΛΗ ΘΕΣΣΑΛΟΝΙΚΗΣ	ΘΕΣΣΑΛΟΝΙΚΗΣ (Δ.)		
8678	Δ/νση: ΑΓΙΑΣ ΣΟΦΙΑΣ 16 Θέση: ΚΑΤΩ ΠΟΛΗ ΘΕΣΣΑΛΟΝΙΚΗΣ	ΘΕΣΣΑΛΟΝΙΚΗΣ (Δ.)		
8679	Δ/νση: ΑΓΙΑΣ ΣΟΦΙΑΣ 19 Θέση: ΚΑΤΩ ΠΟΛΗ ΘΕΣΣΑΛΟΝΙΚΗΣ	ΘΕΣΣΑΛΟΝΙΚΗΣ (Δ.)		

ΥΠΟΥΡΓΕΙΟ ΠΟΛΙΤΙΣΜΟΥ ΚΑΙ ΑΘΛΗΤΙΣΜΟΥ
ΔΙΕΥΘΥΝΣΗ ΠΟΛΙΤΙΣΜΙΚΟΥ ΣΧΕΔΙΑΣΜΟΥ
ΤΜΗΜΑ ΠΑΡΑΔΟΣΙΑΚΩΝ



Είδος μνημείου



Βιωματική προσέγγιση

Το μνημείο:

- ως μέρος της καθημερινότητάς μας
στη γειτονιά - πόλη μας
- ως μέσο
 - για να κατανοήσουμε την πόλη μας
 - για να κατανοήσουμε τη ζωή στην πόλη μας
 - για να δούμε κριτικά τη ζωή στην πόλη μας
- «απαλλαγμένο» καταρχάς από το ιστορικό του βάρος

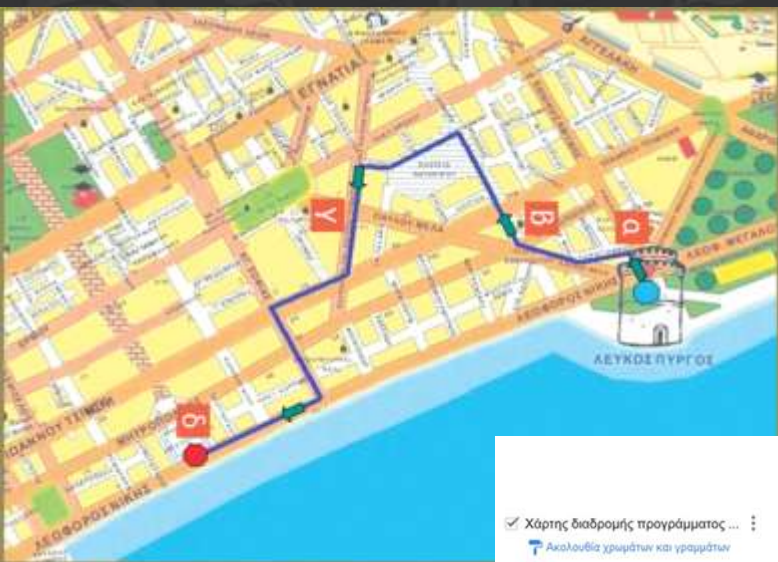

✓ Χάρτης διαδρομής προγράμματος ...

- Ακολουθία χρωμάτων και γραμμάτων
- Βαφτούλαιο
- Γραμμή 3
- Βαφτούλου
- Πάρκο φίλων πράσινου
- Αλατιν - Βιομηχανικά κτίρια
- Το μέγα της Σοφούλη
- Ουζέλ
- Μορπούργο
- Βίλα Αλατιν
- Βασιλίσσης Όλγας
- Ντεπώ
- Βίλα Μπάνκα

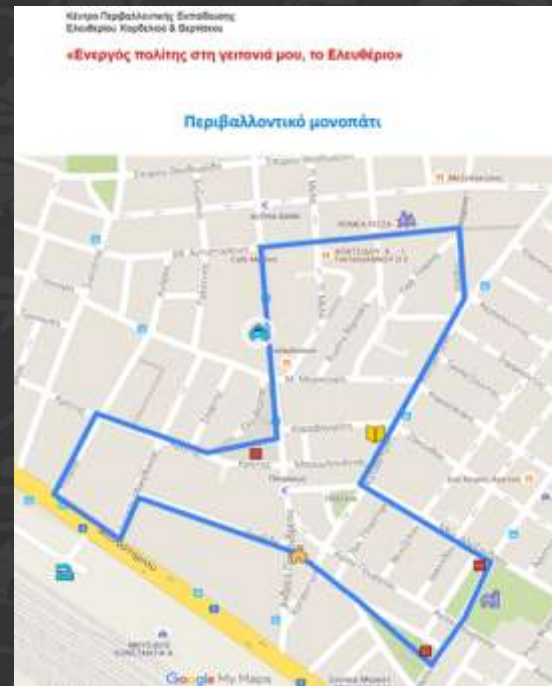

Αστικά περιβαλλοντικά μονοπάτια





ΑΝΑΝΕΚΤΟΡΕΣ ΤΩΝ ΑΝΕΠΙΘΥΝΩΝ
ΤΗΣ ΜΑΝΙΑΣ ΚΑΙ ΟΥΔΕΝΟΙΣ
ΜΒ

URBAN
PULSE

‘ταγκιές’

ANANTOPO ΓΑΛΑΤΕΙΟΝ

the palace of Galatians

APOLLO

URBAN
PULSE





PACK WS4

NICO PAMPOO CREW

Voilà

WS4

1976

FUCK THE POLICE

RSR SAG

AOLY PAK:WS

1978 ΕΠΙΤΑΓΗ

WS4

PACK

PACK KAI PIZA

WS4

RSR

ΕΠΙΤΑΓΗ

PACK

WS4

WS4

100 X PONTIA APHE











σύγκριση







πράσινο - ελεύθεροι γώροι











η πόλη πάνω στην πόλη-το επίπεδο



αισθήσεις



θεσμοί



ΙΕΡΟΣ ΝΑΟΣ ΤΗΣ ΤΗΣ ΘΕΟΥ ΣΟΦΙΑΣ
ΕΚΚΛΗΣΙΑ ΠΑΡΑΜΕΣΗ ΑΝΘΙΚΗ
CHURCH OF THE MOTHER OF GOD
PROPELASSIS
ΔΗΜΙΛΙΟΣ - ΕΠΤΕΜΒΡΙΟΣ
(Summer)
07.00-13.00 & 18.00-19.30
ΟΚΤΩΒΡΙΟΣ - ΜΑΡΤΙΟΣ
(Winter)
07.00-13.00 & 17.00-18.30

ΑΓΙΑ ΣΟΦΙΑ
— ΑΓΙΑ ΣΟΦΙΑ
Ετος 2015
PROPELASSIS
ΠΡΟΠΕΛΑΣΣΗ

σήμανση



ΗΟΠΟ

ΕΛΛΗΝΙΚΗ ΔΗΜΟΚΡΑΤΙΑ
ΥΠΟΥΡΓΕΙΟ ΠΑΙΔΕΙΑΣ Ε.Π.Θ. & Α.Π.Θ.
ΠΕΡΙΦΕΡΕΙΑ ΑΝΑΤΟΛΙΚΗΣ ΑΣΙΑΣ ΚΑΙ ΕΓΚΛΗΜΑΤΩΝ ΠΑΙΔΕΙΑΣ
ΣΕΠΤΕΜΒΡΙΟΥ 2015 ΕΠΙΧΕΙΡΗΣΙΑΚΟ ΠΡΟΓΡΑΜΜΑ
ΚΑΤΑΡΤΙΣΗΣ ΕΝΔΕΙΚΝΥΣΗ ΣΤΕΡΕΩΣΗΣ ΚΑΙ ΑΝΑΠΤΥΞΗΣ
ΜΕΤΑΒΙΟΤΗΤΑΣ ΚΑΙ ΣΥΝΕΧΕΙΑΣ ΕΡΕΥΝΑΣ ΣΤΗ ΔΙΔΑΚΤΙΚΗ ΠΡΑΞΗ 2015-2016

ΝΤΟΝ
ΑΤΑΡΟΣ

ΑΓΡΑ

σχολεία



σχολεία

Δαμάσκηνα Σακızı Ürünler
Kavala Kurabiyesi

Χύμα Τσίπουρο
Ελαιόλαδο Κρήτης



οικονομία

ΤΑΒΕΡΝΑ-ΟΥΖΕΡΙ
ΤΟ
ΚΑΣΤΡΟ

ΤΑΒΕΡΝΑ ΟΥΖΕΡΙ
ΚΑΣΤΡΟ

Ταβέρνα - Ουζερί
Το κάστρο
ΠΛΕΥΡΑΣ ΙΩΑΝΝΗΣ

ΑΝΙΣΤΕ
Το κάστρο
Κατορ
4/6/2020

καφέ
ΥΦΑΝΕΤ



Καφέ
ΥΦΑΝΕΤ



τοπόσημα

θέση & λειτουργία





θέση

τοπόσημα



θέση & λειτουργία



Πληροφορίες Γραμμής 31: ΒΟΥΛΓΑΡΗ - Κ.Τ.Ε.Λ.

Αναχώρηση από Αφεταιρία

Αναχώρηση από Τέρμα

Στάσεις Γραμμής

Διάρκεια δρομολογίου

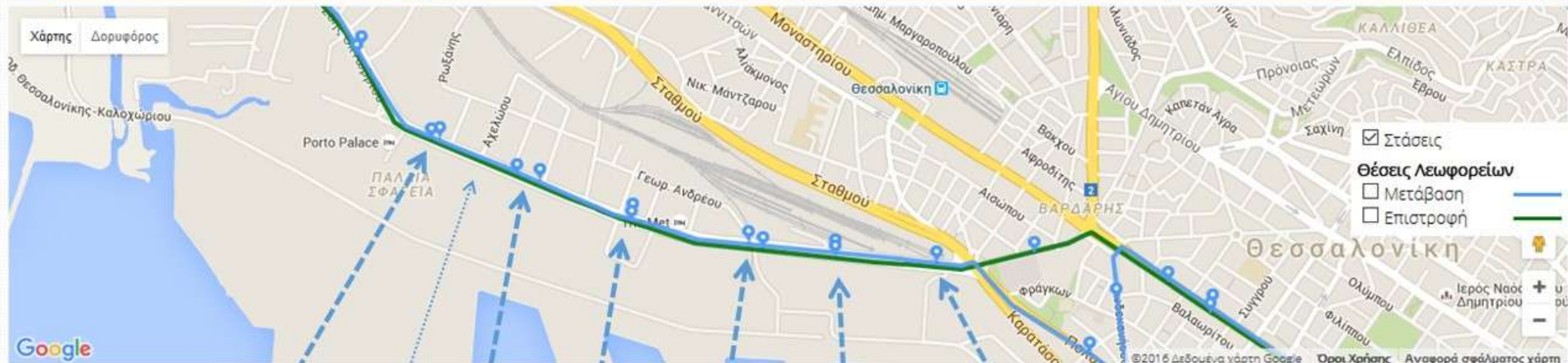

Σφαγεία

Αντλιοστάσιο ΟΥΘ

ΦΙΞ

Ιχθυόσκαλα

Μέγαρα

Κέντρο Διερχομένων»

Γεφυράκια



Ἱστορική ἔπαυλις Ἄλλατινή ὅπου παρέμεινε
ὁ ἐκπτωτὸς Σουλτάνος ἢ Ἀβδοῦλ Χαμίτ
L'Historique Villa Allatini résidence du Sultan déchu
Abdul Hamid



συνέχεια - αλλαγή





L'arc de Triomphe à Salonique

Salut de Salonique

η κοινωνία - η εποχή - οι αξίες

Αφίονι δαρφάνι δ' ορπίνι -
Περ εδω νι ορπιπας ρα παρ
Δαρφάνι οβρι Πόζορ δ' ορπίνι
Περ ορπίνι



Πλατεία Γιλάν Μερμέρ Θεσσαλονίκης
Place Gilan Mermer de Salonique



η κοινωνία-η εποχή-οι αξίες



CHIMNEY

BARDOCSÁRD

EPO3
KÖZÖSSÉGI
KÖZTÉR
KÖZÖSSÉGI
KÖZTÉR

BARDOCSÁRD









γειτονιά





φυσικό περιβάλλον







ΠΙΚ ΝΙΚ
URBAN
FESTIVAL
2012

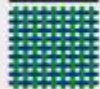

30,31/08 & 01/09

Πικ Νικ Σινεμά και Μουσική

Αρχαία Ρωμαϊκή Αγορά



ΠΙΚ ΝΙΚ
URBAN
FESTIVAL
2013

Αρχαία Ρωμαϊκή Αγορά
29,30,31 / 08

Εναρξη: 18:30
www.urbanpicnic.gr

Εναρξη: 18:30
Εισόδος: 3€

www.urbanpicnic.gr
to.com/PicNicUrbanFestival

ΠΙΚ ΝΙΚ ΜΟΥΣΙΚΗ ΣΙΝΕΜΑ



28,29,30 Αυγούστου
Αρχαία Ρωμαϊκή Αγορά
Εναρξη: 18:30
www.urbanpicnic.gr

ΠΙΚ ΝΙΚ
URBAN
FESTIVAL
2014

ΥΠΟΜΟΛΟ

29-30-31/8

ΠΙΚ ΝΙΚ URBAN FESTIVAL

ΡΩΜΑΙΚΗ ΑΓΟΡΑ
ΕΝΑΡΞΗ: 18:30
WWW.URBANPICNIC.GR

ΠΙΚ ΝΙΚ
URBAN
FESTIVAL
2014









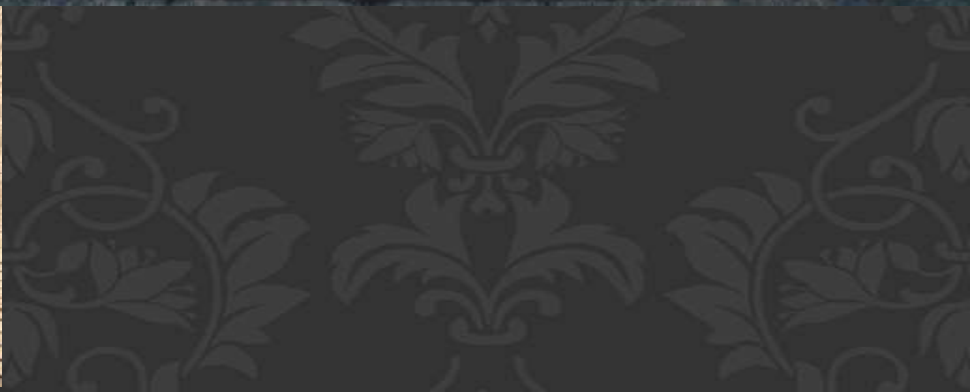



ΦΩΤΟΓΡΑΦΙΑ ΝΟΝΤΑΣ ΣΤΥΛΙΑΝΙΔΗΣ www.photoreportage.gr 2310262884

Κριτική προσέγγιση

- Τι είναι μνημείο;
- Πως το χρησιμοποιούμε;
- Ποιος έχει την ευθύνη;
- Ποιες είναι οι δικές μας αξίες;
- Εμείς τι κάνουμε;